

Nu är det vår!

Eller nästan i alla fall, och om några månader är det dags att så årets lin.

Förra året sådde vi på Karolinadagen, 20/5, som enligt gammal folktro skall ge högt lin och se, det stämde faktiskt. Skörden blev god med högt och fint lin. En del av fältet rensades flitigt i början och med facit i hand var det väl värt arbetet. Där vi inte hann/orkade rensa växte ogräset högt och gjorde det svårare att rycka linet i slutet av augusti. Vi påbörjade också ett samarbete med NordGen, ett statligt forskningsprojekt, där vi provodlar olika linsorter.

Under våren 2024 genomgick museet en stor renovering. Vi målade, snickrade, bytte fönster och skapade nya utställningsmiljöer. Det kändes behövt efter c:a 25 år. När vi öppnade i slutet av juni kunde vi stolt visa upp en helt ny utställning med fantastiska foton tagna av Maja Kristin Nylander. De är ett långlån från utställning en LinOnMe på Rydals museum.

Förutom att besöka en innehållsrik utställning kan man under juli och augusti prova på att bereda lin under ledning av vår duktiga ungdomsguide Leo. I vår butik kan man handla linnetyger, hantverk, linoljor, linnekläder och secondhandlinne. Betala kan man numera göra både med kort och Swish.

I höstas fick vi ett stipendie ur Greta Johanssons linfond. Hurra! Det delades högtidligt ut på Skansen av Hemslöjdens riksförbund. Pengarna kommer att användas till att renovera vårt linberedningsverk. I motiveringen står det att "projektet kommer många till del och är värdefullt för utvecklingen av kunskap om lin och linberedning, nu och i framtiden".

Isabelle fortsätter att ge uppskattade kurser i linspånad i samarbete med Studieförbundet Vuxenskolan. Både nya och gamla spinnerskor samlas en gång i veckan för trevlig samvaro och nya lärdomar. Moderna dubbeltrampade spinnrockar finns att låna för de som inte har egna. Håll utkik efter nästa kurs som börjar i höst.

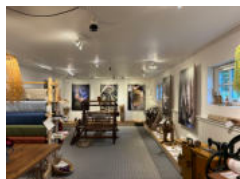

Aktiviteter 2025

Långfredag 19/4 deltar vi på Vitlycke museum.

Kom gärna förbi och prata lin med oss eller prova på. Kul även för barn!

10/5, 15.00 startar vi upp säsongen med en Inspirationsträff för nya och gamla medlemmar i Tingshuset, Tanumshede. Har du intresse för textil och lin så kom och umgås och fika med oss. Kvällens tema är "Repslagning",



"Lär dej om lin, från sådd till skörd":

I maj sår vi vårt lin. Kom och var med! Du kan även så din egen. Vi bjuder på fika!

Under växtperioden blir det flera aktiviteter med bl.a. rensning av fältet, rötning av förra årets skörd och i slutet av augusti eller början på september rycker vi årets lin.

Säsongen avslutas med det årliga bråkkalaset där alla kan komma och bereda sitt eget odlade och rötade lin.



Bind en linkrona!

I slutet av augusti när frökapslarna mognat binder vi linkronor.



Växtfärgning på linnuseet.

Prova på att växtfärga med Elisabeth!

Spinncafé. Ta med egen spinnrock eller låna hos oss! Isabelle finns tillgänglig för frågor.



Gunnebo mat och hantverk 6-7 sept

Vi berättar om lin och visar beredning och spinning.

Eftersom vädret styr våra aktiviteter är det svårt att redan nu bestämma datum, titta istället in på vår Facebooksida för uppdateringar.

Kallelse till årsmöte: 14 april kl 18:30 i PRO lokalen i Grebbestad adress.....

Vi öppnar 3 juli, och stänger för säsongen 31 aug. Som vanligt öppet torsdag - söndag 12-16.

Vår sommarguide i år heter Leo, vi söker också dig som vill hjälpa till i affären någon eller några helger i sommar, hör av dig till oss så berättar vi mer.

Nya och gamla medlemmar hälsas välkomna. Medlemsavgiften är 100kr per år för enskild medlem och 150kr för familj. Betala med Swish eller bankgiro senast 31/5. Om ni bytt adress eller är ny medlem är vi tacksamma om ni kan maila oss er adress och e-mailadress.

Har du hantverk gjort av lin och vill sälja i vår butik hör av dig till oss.

Bohuslins styrelse

Ordförande Karin Gräns
Kassör Ann-Cristin Edstorp
Sekreterare Maria Rudolfsson
Ledamot Isabelle Falsen, Elisabeth Berggren och Lotta Olson
Suppleant Lisa Söderström
Revisor: Stig Hansson och Gunnel Persson
Valberedning: Agneta Ekman Wingate

Föreningen Bohuslin

e-post: linmuseet@gmail.com
Hemsida: www.bohuslin.se
Bankgiro: 354-9979
Swish: 123-690 22 17
Besöksadress: Kamstorp 1, 45742 Fjällbacka (Kville)
Postadress: % Ann-Cristin Edstorp, Södra Edsvik 5,
457 95 Grebbestad
Telefon: 070-721 34 37



Våra samarbetspartners:

